

VZOROVÝ PŘÍČNÝ ŘEZ – SO 11-50-01

VOZOVKA S ASFALTOVÝM KRYTEM

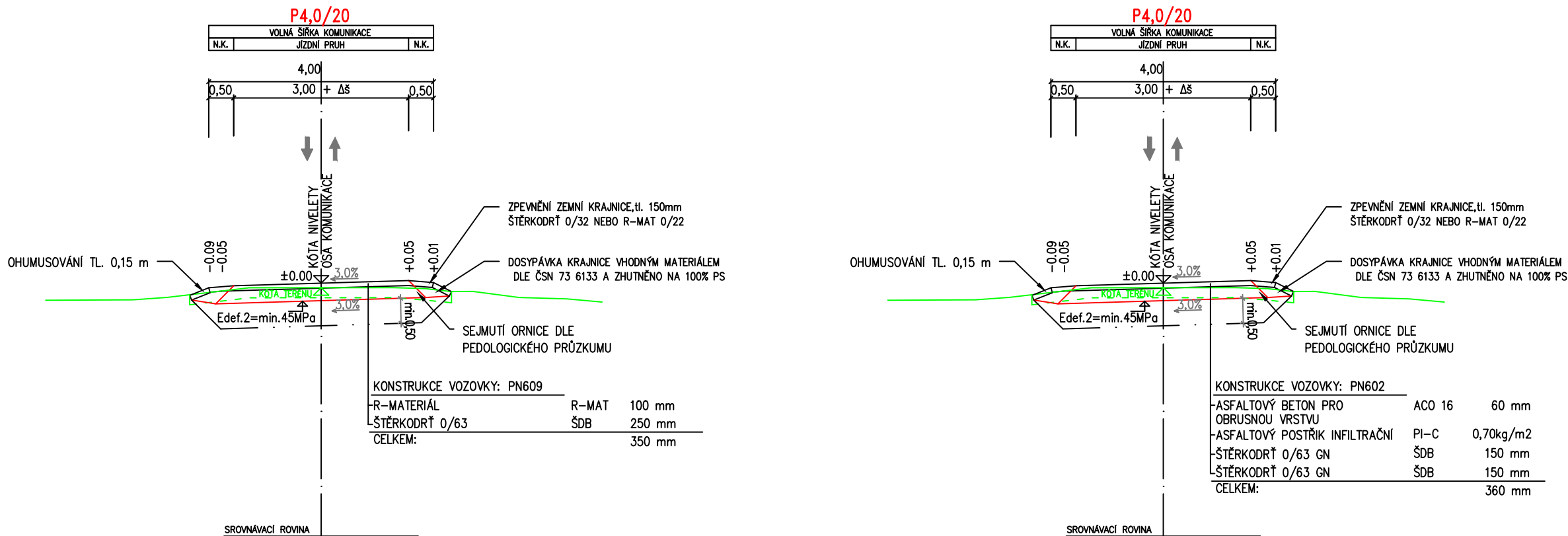

ÚSEK S PŘÍKOPOVOU TVÁRNICÍ

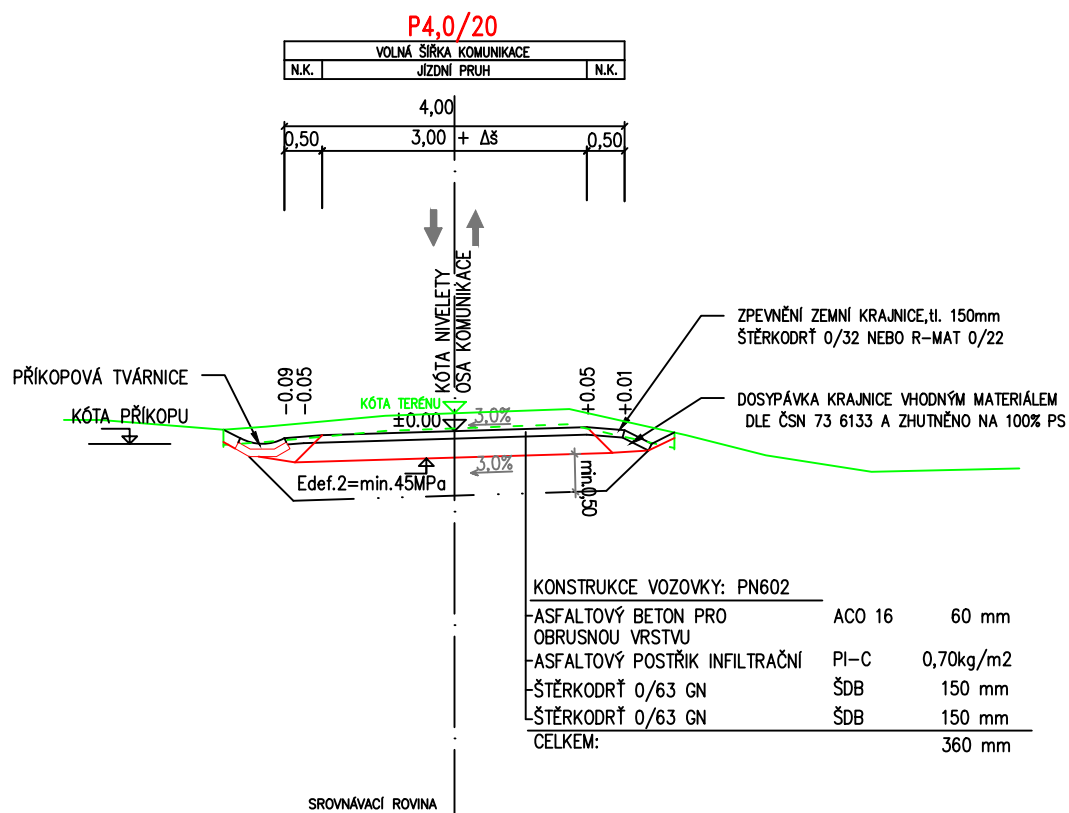

EVROPSKÁ UNIE
Evropské strukturální a investiční fondy
Operační program Doprava

Ministerstvo dopravy
Státní fond dopravní infrastruktury

Orientační schéma:

Razítko oprávněné osoby:

Podpis:

Datum:

Revize:

Datum:

Popis:

Kontroloval:

000

07.04.2022

Definitivní odevzdání dokumentace

Ing. Stanislav Rýznar

Stavebník/Investor:

Adresa:

Zástupce investora:

Adresa:

Správa železnic, státní organizace

Dlážděná 1003/7, 110 00 Praha 1

Stavební správa západ

Sokolovská 1995/278, 190 00 Praha 9

SPRÁVA
ŽELEZNIC

Zhotovitel stavby:

Adresa:

Kontakt:

SAGASTA s.r.o.

Novodvorská 1010/14, 142 00, Praha 4 - Lhotka

T: +420 261 344 100
E: info@sagasta.cz

SAGASTA

Zhotovitel objektu:

Adresa:

Kontakt:

SAGASTA s.r.o.

Novodvorská 1010/14, 142 00, Praha 4 - Lhotka

T: +420 261 344 100
E: info@sagasta.cz

SAGASTA

Hlavní projektant (HIP):

Specialista:

Odpovědný projektant:

Zpracovatel:

Ing. Stanislav Rýznar

Bc. Michael Pilař

Ing. Petr Pacák

Bc. Michael Pilař

Název stavby/akce:

Název části:

Název objektu:

Název přílohy:

Název dílčí části přílohy:

Kraj:

Jihočeský

Výstavba PZS (P1352) v km 24,254 trati Březnice - Strakonice

Pozemní komunikace

Náhradní komunikace

Vzorový příčný řez

Katastrální území:

Blatná, Sedlice

Označení (S-kód):

Označení zhotovitele:

Označení části:

Označení objektu/komplexu:

Číslo přílohy:

Paré:

S 632000131

120081

so-11-50-01

2 103

Stupeň dokumentace:

Datum zpracování:

Formáty:

Měřítko:

DUSP

06/2021

3XA4

1:100

S-kód:

Stupeň dokumentace:

Část:

Objekt:

Podobjekt:

Příloha:

Revize:

S 632000131

DUSP

D 218 X

S 0115001 X

2103

010

DOKUMENTACI LZE UŽÍVAT POUZE VE SMYSLU PŘÍSLUŠNÉ SMLOUVY O DÍLO. VÝKRES, ČI JEHO ČÁST, MŮŽE BÝT KOPÍROVÁN NEBO JINÝM ZPŮSOBEM ROZŠÍŘOVÁN POUZE PO PŘEDCHOZÍM SOUHLASU SAGASTA, S.R.O.